

Örtliche Bekanntmachung der Gemeinde Pahlen

Aufstellung des Bebauungsplanes Nr. 15 der Gemeinde Pahlen

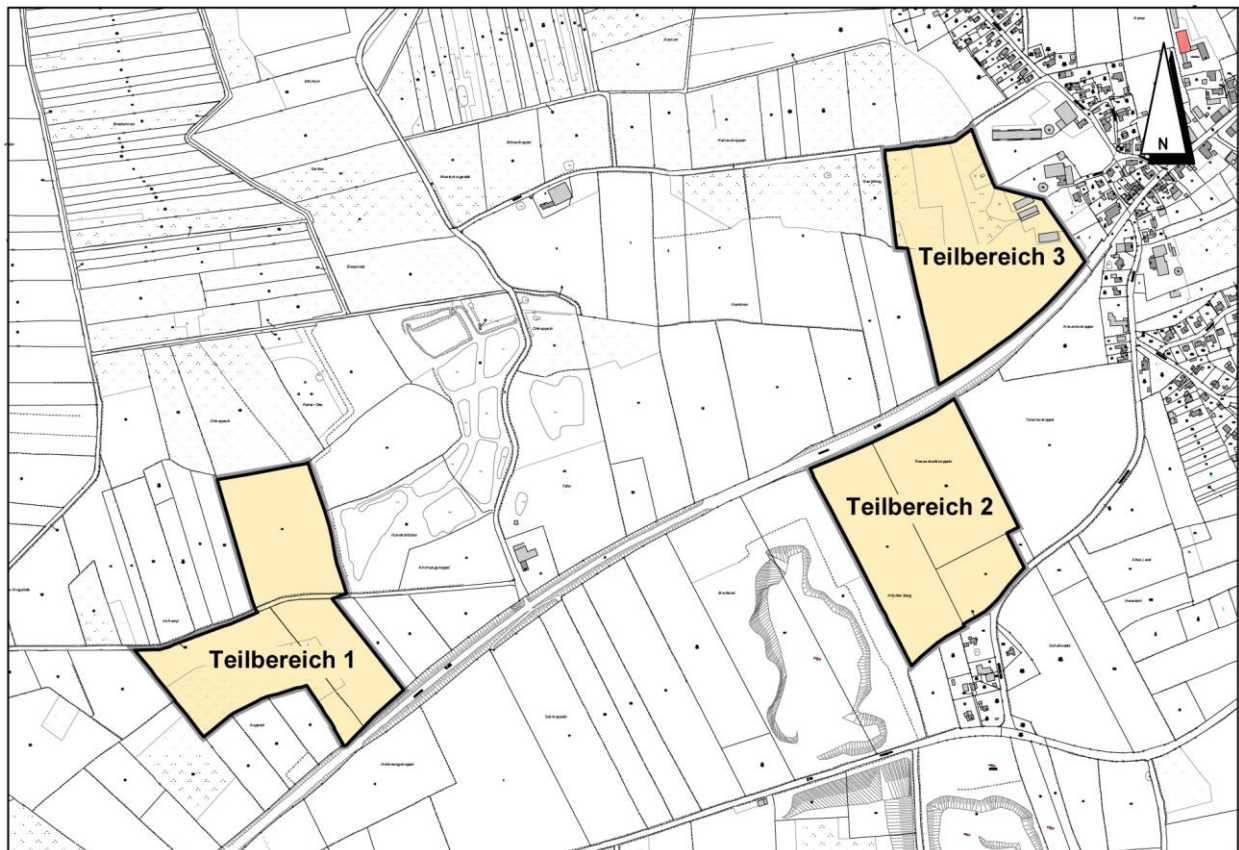

Die Gemeindevertretung der Gemeinde Pahlen hat in ihrer Sitzung am 16.02.2021 beschlossen, für das Gebiet „Teilbereich 1 – nordwestlich der Hauptstraße und westlich der Teichanlage Angelhof Thode“ und „Teilbereich 2 – südlich der Hauptstraße und nördlich der Bebauung Höchster Berg 2 – 4, angrenzend an den bestehenden Solarpark“ sowie „Teilbereich 3 – nördlich der Landesstraße L 172, südwestlich der Bebauung Westerende und südlich der Straße Krogstelle“ den Bebauungsplan Nr. 15 (Solarpark Pahlen III) aufzustellen. Es ist beabsichtigt, hier ein „Sondergebiet Photovoltaik“ zur Errichtung einer Photovoltaikfreiflächenanlage auszuweisen.

Dieser Beschluss wird hiermit bekanntgemacht.

Hennstedt, 01.03.2021

Amt Kirchspielslandgemeinden Eider
Der Amtsdirektor
Im Auftrag
Hans Maaßen

Veröffentlicht Im Info-Blatt des Amtes KLG Eider Nr. 5 am 12.03.2021